

AD 2.LFFL		
AD 2 LFFL ATT 01	AD 2 LFFL TXT 01	

ATTERRISSAGE A VUE

Visual landing

Usage restreint
Restricted use

BAILLEAU ARMENONVILLE

AD2 LFFL ATT 01

25 OCT 07

	ALT AD : 508 (18 hPa) LAT : 48 30 53 N LONG : 001 38 19 E	LFFL VAR : 1°W (05)
---	--	-------------------------------

APP : NIL
TWR : NIL
A/A : 122.05

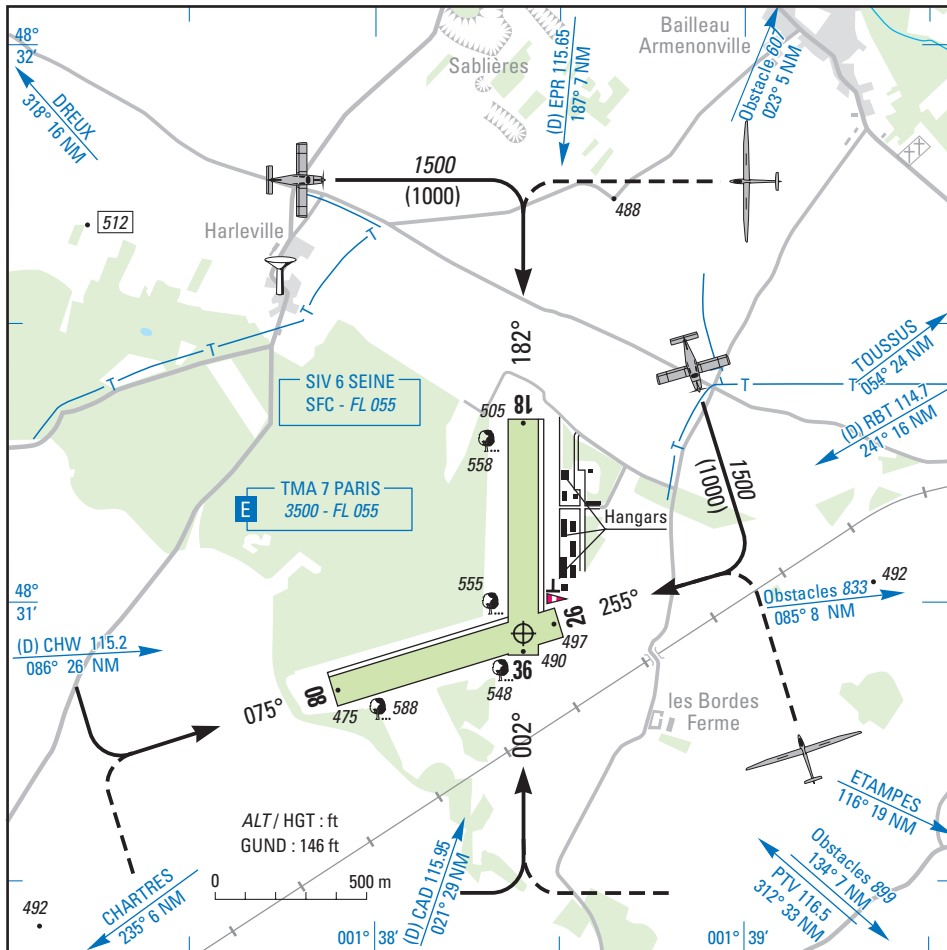

RWY	QFU	Dimensions Dimension	Nature Surface	Résistance Strength	TODA	ASDA	LDA
08 26	075 255	780 x 100	Non revêtue Unpaved	-	780 780	780 780	780 780
18 36	182 002	780 x 100	Non revêtue Unpaved	-	780 780	780 780	780 780

Aides lumineuses : NIL

Lighting aids : NIL

Consignes particulières / Special instruction**Conditions générales d'utilisation de l'AD**

AD réservé au vol à voile et aux ACFT de servitude.

Dangers à la navigation aérienne

Très forte sensibilité de la plate forme aux intempéries et précipitations de l'automne au printemps.

Manche à vent : possibilité d'indications erronées par vent du NE.

Procédures et consignes particulières

Roulage interdit hors piste et TWY.

Activités diverses

Activité voltige N° 6440 axe de piste 075°/255° de 3000 m centré sur ARP. 1000 ft AAL/FL 050 de 0700 - SS. A/A sur 122.05. Activité réservée aux planeurs.

General AD operating conditions

AD reserved for gliders and service ACFT.

Air navigation hazards

AD very sensitive to bad weather and rainfalls from autumn to spring.

Wind sock: possibility to incorrect information when NE wind is blowing.

Procedures and special instructions

Taxiing prohibited except on RWY and TWY.

Special activities

Aerobatics NR 6440, axis of RWY 075°/255° of 3000 m centered on ARP. 1000 ft AAL/ FL 050 from 0700 - SS. A/A on 122.05. Activity reserved for gliders.

Informations diverses / Miscellaneous

HIV + 1HR / WIN + 1HR

Les informations de source **non DGAC** de cette rubrique sont communiquées sous toute réserve.

Non DGAC information in this document is communicated with all reserve.

1 - Situation / Location : 1,5 km SSW BAILLEAU ARMENONVILLE (28 - EURE ET LOIR).

2 - ATS : NIL

3 - VFR de nuit / Night VFR : Non agréé / Not approved.

4 - Gestionnaire / Managing authority : Communauté de communes du Val de Voise
1, place de la Mairie - 28320 GALLARDON
☎ 02 37 90 28 24.

5 - AVA : Délégation territoriale / Territorial representative : Centre (voir / see GEN).

6 - BDP / BIA : BRIA de rattachement / Attaching BRIA : LE BOURGET (voir / see GEN).

7 - Préparation du vol / Flight preparation : NIL

8 - MET : VFR : voir / see GEN VAC
IFR : voir / see GEN IAC
STATION : NIL

9 - Douanes, police / Customs, police : NIL

10 - AVT : Carburant / Fuel 100LL. Lubrifiant / Lubricant : qualité aviation / aviation quality.
Réservé aux ACFT basés / Reserved for home based ACFT.

11 - SSLIA : niveau 1 / level 1

12 - Lutte aviaire / Bird control : NIL

13 - Hangars pour aéronefs de passage / Transient aircraft hangar : NIL

14 - Réparations / Repairs : Aérospport / S.C.A.P. ☎ 02 37 31 54 32 / FAX : 02 37 31 08 96

15 - ACB : Groupe l'AIR ☎ / FAX 02 37 31 40 26

Centre Vélivole du Val de l'Eure ☎ 02 37 31 43 74 / FAX 02 37 31 59 11

16 - Transport / Transports : NIL

17 - Hôtels, restaurants : Restaurant sur AD / on AD.